

TIPO VIVIENDA	V04-3D
Nº VIVIENDA	39
PORTAL	2
PLANTA	SEGUNDA
LETRA	B

SUP. ÚTIL INTERIOR / EXTERIOR	
SALÓN-COMEDOR	22,41 m ²
DORMITORIO 1	12,93 m ²
DORMITORIO 2	9,06 m ²
DORMITORIO 3	7,81 m ²
VESTÍBULO	7,18 m ²
DISTRIBUIDOR	2,93 m ²
COCINA	5,84 m ²
BAÑO 1	3,12 m ²
BAÑO 2	2,94 m ²
	74,23 m ²

TENEDERO	2,81 m ²
TERRAZA	5,78 m ²
	8,59 m ²
SUP. ÚTIL TOTAL	82,82 m²

SUP. CONSTRUIDA CON COMUNES	123,34 m²
------------------------------------	-----------------------------

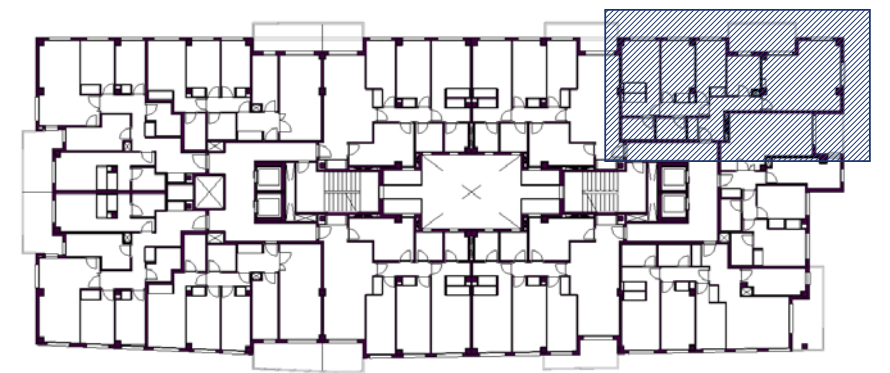
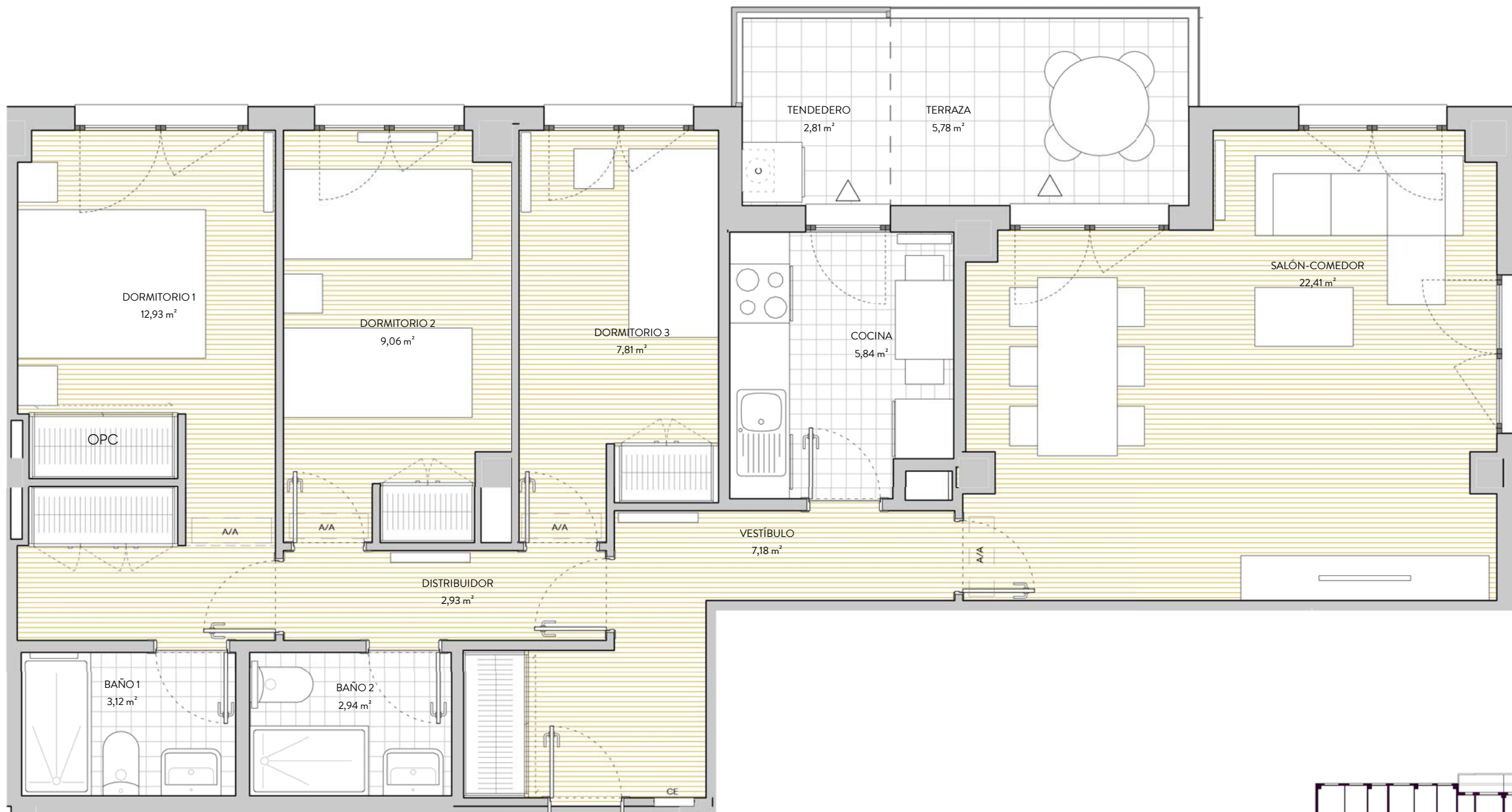

OPC: Armario Opcional
 Esta documentación gráfica es orientativa y ha sido elaborada a partir de Proyecto Básico del Edificio, pudiendo estar sujeto a modificaciones de carácter técnico derivadas del desarrollo de Proyecto de Edificación y su ejecución. El amueblamiento dibujado lo es a título indicativo, no estando incluida en la venta los muebles, electrodomésticos ni elementos de decoración. (salvo los especificados en memoria de calidades)



PROMUEVE



GESTIONA

